

# Verpachtung von landwirtschaftlichen Grundstücken der Gemeinde Schauenburg

Ab dem **01.10.2026** steht das folgende gemeindeeigene landwirtschaftliche Grundstück zur Verpachtung:

**Gemarkung Elgershausen, Flur 18, Flurstück 105/1, Lage „Vor dem Langenberg“, 2.929 m<sup>2</sup>**

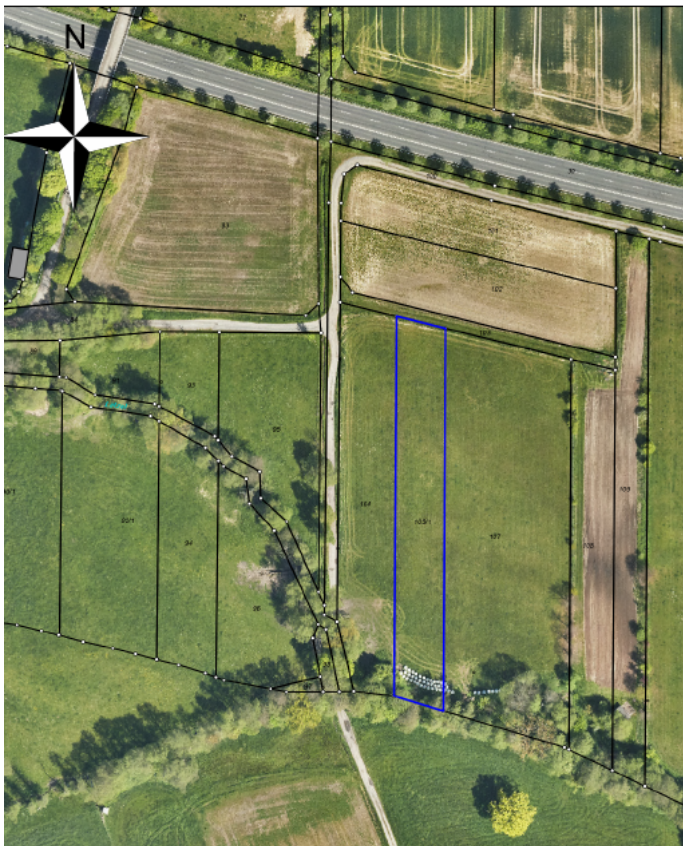

Bei diesem Grundstück handelt es sich um Grünland. Der **jährliche Pachtpreis** beträgt **46,86 EUR** (2.929 m<sup>2</sup> x 0,016 EUR/m<sup>2</sup>).

## **Bedingungen:**

Die Verpachtung des Grundstückes erfolgt auf der Grundlage eines Pachtvertrages. Gemäß Beschluss des Gemeindevorstandes vom 02.12.2003 erfolgt die Vergabe von gemeindeeigenen Pachtflächen vorrangig an Vollerwerbslandwirte nach vorheriger Ausschreibung und Bewerbung.

Ihre **schriftliche Bewerbung** richten Sie bitte bis zum **22.05.2026** an den Gemeindevorstand der Gemeinde Schauenburg, - Vermögen -, Korbacher Straße 300, 34270 Schauenburg.